NUMATA 広報ぬまた７月号

沼田町開拓 120 年～明るい未来へつなぐ「夢」と「希望」～

ふるさと大使

細坪基佳さんコンサート

6 月 21 日（土）沼田町ふるさと大使の細坪基佳さんのコンサートが町民会館で開催され、町民 120 名のコーラス隊と合唱も行われました。

今月の主な内容

★開拓１２０年記念事業・・・・・・・・2
★まちの話題・・・・・・・・・・・・・4
★ふれあいインフォメーション・・・・・9
★沼田消防から・・・・・・・・・・・10
★沼田警察署から・・・・・・・・・・11
★生涯学習ゆめっくる・・・・・・・・12
★図書館から・・・・・・・・・・・・13
★後期高齢者医療制度について・・・・14

沼田町開拓１２０年記念事業

ふるさと大使 細坪基佳コンサート

４０年目のラブソング～故郷と共に～

開拓１２０年記念事業として、６月２１日（土）にふるさと大使の細坪基佳さんのコンサート「４０年目のラブソング～故郷と共に～」が町民会館で開催されました。

１２０年にちなんで１２０名で結成されたコーラス隊もステージに上がり細坪さんと歌声で１２０年の節目を祝いました。

コンサートでは最初に開拓１２０年を記念して、開拓から現在までの歴史をスライドを使って、細坪さんのナレーションで紹介しました。

その後ふきのとう時代やソロ活動時の１２曲を披露、１曲ごとに愉快なトークを交えて会場を盛り上げていました。

アンコールでは、小中学生や合唱サークルのメンバー外一般参加者で結成したコーラス隊が登場し、「歳時記」と「夢に逢えるまで」を合唱しました。

当日は道外からのファンも駆けつけ、約５００名を超える来場者で会場は満席となりました。

開拓 120 年 人コーラス隊

目指せ１等賞
幼稚園・小学校・中学校で運動会 5/29・6/7・15

まだまだ元気いっぱい!!
高齢者元気１００倍！教室 5/29・6/24

▲楽しく体操を行う参加者たち

▲男性も楽しく調理を行いました

５月２９日（木）健康福祉総合センターで「高齢者元気１００倍！教室」の開講式が行われました。

この日は介護予防をテーマに教室が開催され、「認知症サポーター養成講座」では認知症になる原因や認知症の方への接し方などについて、保健福祉課の上林地域包括担当員から説明がありました。

講座の終了後に松野健康運動指導士が指先を使ったじゃんけんゲームやお手玉や数字を使った体操を行い、参加者は笑顔で取り組んでいました。

また、６月２４日（火）には食生活改善協議会（岡田久恵会長）のメンバーと一緒に簡単バランスメニューに挑戦し、高野豆腐の唐揚げや生姜風味のお吸い物などを調理し、その後は皆さんで食事を楽しみました。

７月以降も元気１００倍！教室が開催されますので、興味のある方は保健福祉課保険グループ（℡ 35-2120）までお問い合わせください。

楽しく遊びました
第３回こどもフェスタ開催 6/1

▲工作を楽しんだ子どもたち

６月１日（日）沼田小学校でキッズクラブ・ぴよぴよクラブ合同事業のこどもフェスタが開催され親子連れ約１５０名がマジックショーや段ボール迷路などを楽しみました。

会場となった小学校の体育館では段ボールの巨大迷路や、新聞紙のプールで遊んだり、手作りのおもちゃを作ったり、昔遊び体験でけん玉や、お手玉、竹馬に挑戦していました。

また、ステージでは北大奇術研究会の学生によるマジックの披露がありました。ショーの最後には藤森校長先生が研究会の指導を受けてマジックを披露し、集まった子供たちは真剣な表情で楽しんでいました。

命の大切さを学んで
人権の花運動 6/3

▲花を定植する児童たち

６月３日（火）人権擁護の啓蒙を目的とした「人権の花運動」が沼田小学校（藤森正男校長）で擁護委員３名が参加した中で行われました。

体育館に集まった３年生から６年生までの児童に人権擁護委員の横山哲雄さんから「多くの人に人権擁護の活動を知ってもらうための活動を行っています。お花の世話を通じて優しい心、命の大切さを学んでほしい。」と花の種がプレゼントされました。

また、会場に人権イメージキャラクターの「人ＫＥＮあゆみちゃん」が登場すると、児童たちは近くによって楽しそうにふれあっていました。

新たに仲間入り

地域おこし協力隊に委嘱状交付 6/9

▲新たに仲間入りした高木竜介さん

６月９日（月）に新規採用の地域おこし協力隊員へ委嘱状の交付が行われました。

地域おこし協力隊とは、平成２１年に総務省で制度化され、地方自治体が公募を行い、地域おこしや地方での起業などに興味のある都市部の住民を受け入れて、町が委嘱した隊員のことを指します。

委嘱された隊員は、地域おこし活動の支援や農林漁業の応援、住民の生活支援など「地域協力活動」に従事し、併せてその定住・定着を含めて地域活性化を目指します。

４人目となる委嘱を受けた高木竜介さんは、福岡県出身で現在は観光協会で特産品の販売や、夜高あんどん祭りのＰＲ業務を行っています。

綺麗な花のプレゼント

日本緑化中村（株）がボランティア活動 6/11・19

▲寮生と行った定植活動と PG 場のプランター

６月１１日（水）日本緑化中村 (株)（中村剛代表取締役）が、沼田町就業支援センターの花壇に花を植えるボランティア活動を実施しました。

同社は支援センターが開所した当初から草刈などの美化活動をボランティアで行っており、近年は花壇への花の定植活動を実施しています。

この日は同社が自社のビニールハウスで栽培した花を約 200 株持ち込んで寮生たちと一緒に小雨の降る中花の定植を行いました。

また、６月１９日（木）には、町民パークゴルフ場に花を植えたプランター７０個を寄贈しました。

毎年恒例となったこの活動は、今年で５回目を数えます。プランターはクラブハウス前に設置され、パークゴルフ場に綺麗な彩りを添えていました。

音楽もビールも楽しめた

商工会女性部・青年部チャリティービールパーティ 6/13

▲吹ガールズによる演奏

６月１３日（金）商工会女性部青年部共催の「チャリティービールパーティー」が町民会館で行われました。

当日は、吹ガールズによる演奏が行われ、氣志團の「ワンナイトカーニバル」や「ヤングマン」また「アンパンマンのマーチ」など大人から子供まで楽しめる楽曲を演奏し来場者は大いに盛り上がっていました。

その他にビンゴ大会やガソリン２００リットルなどの景品が当たる抽選会などが行われ、訪れたおよそ４００名のお客さんは集まった仲間と楽しく談笑していました。

事故のない通学路を

通学路の安全点検 6/13

▲町内を歩きながら確認しました

６月１３日（金）自治振興協議会（石田隆広会長）主催による通学路の安全点検が行われました。沼田警察署や交通安全協会、防犯協会、道路管理者のほか教育関係者や児童会、生徒会の役員らが参加しました。

点検に先立ち、石田自治振興協議会長から「道外で子どもが被害に遭う事件が報道されていて、沼田町も決して他人事ではない。子ども達を守るために交通安全や防犯などの視点に立った安全マップを作りたい。」と挨拶がありました。

参加者は通学路を歩きながら、「ここの角は角度によって車が見えにくい。」「ここに横断歩道があるといい。」などと話をしながら、点検を行っていました。

美味しく育って

小学４年生がメロンを定植体験 6/13

▲農天気の会から指導を受ける児童たち

６月１３日（金）更新地区の辻農場内において、沼田小学校４年生がメロン定植の体験学習が行われました。

この学習は町内の農家女性により結成された「農天気の会（藤村富士子代表）」が主催し、子どもたちに農業の良さや、食べ物の作られる過程、食べ物を大切にすることで、生き物へのやさしい心を養ってもらうことを目的に毎年実施しています。この日は、秋の収穫作業に向けての苗の定植作業を行いました。

小学生たちは農天気の会の会員の指導を受けながら、１本ずつ丁寧に植込んでいました。

また、定植後には質問タイムが設けられ、「メロンは植えてからどれくらい経てば実がなるの？」「ミツバチはどのような働きをするの？」といった質問が飛び交い、興味深そうに話を聴いていました。

楽しみながら水と親しみました

水なれ教室が開催 6/16 ～ 20

▲楽しみながら水に慣れていました

６月１６日から５日間、教育委員会が主催の水なれ教室が開催されました。

水なれ教室は４歳から幼稚園児までを対象に行われ１８名の子どもたちが参加しました。

子どもたちは、２名のアクア・インストラクターの指導で、水中ゲームを通じて顔を水につける練習を楽しそうに行っていました。

子どもたちの安全・安心のために

沼田保育園が応急手当協力事業所に認定 6/18

▲認定看板を受け取る土肥園長

沼田保育園（土肥芳子園長）が応急手当協力事業所に認定され、６月１８日（水）に深川地区消防組合沼田支署から認定看板が渡されました。

応急手当事業所とは、疾病者の救護と救命率の向上を図ることを目的に、深川地区消防組合で実施ししているもので、事業所に勤務する２割の従業員が応急手当の講習などを受講することが条件となっています。

沼田保育園では従業員１４名全員が講習を受講し今回、町内では９番目となる認定を受けました。

環境美化のために

沼田長生クラブが花の定植ボランティア 6/18

▲作業を行った長生クラブ会員や改良区の職員

６月１８日（水）、沼田長生クラブ（野道夫会長）が沼田厚生クリニックの裏手にある沼田第２幹線用水路に花の定植ボランティアを行いました。

この日ボランティアに集まったのは、長生クラブメンバーのほか、用水路を管理する沼田町土地改良区の職員、さらに改良区のOBも駆け付け作業を行いました。

植えられた花は、マリーゴールドやペチュニアなどの色取り取りな約１，２００本です。用水路はきれいな花で彩られ、作業を終えた参加者たちは充実した表情で花を眺めていました。

綺麗に育って

中学生ボランティアが花の定植 6/20

▲花の定植をする中学生ボランティア

６月２０日（金）開拓１２０年を記念した花の植栽が、生涯学習センター前で行われました。

この植栽は、自治振興協議会（石田隆広会長）のグリーンルーラル事業の一環として行われたもので、植栽を前に野々宮副会長が「沼田町が開拓されて１２０年、将来を担う皆さんと協力してまちをきれいにする観点から行うものです。」と挨拶。作業には協議会役員のほか沼田中学校の吹奏楽部を中心としたボランティア２２名のほか先生方も参加し、ペチュニアやマリーゴールドなど約１，０００本の花々を使って「－１２０－未来へ！」の文字を描きました。

佛子園理事長を招いて

第３回これから塾 6/23

▲雄谷氏を囲んでのディスカッション

６月２３日（月）「まちのこれからをみんなで考える」「町民みんなで勉強し、話し合い、計画をつくり、住み続けられるまちを実現する」をテーマとした第３回目の沼田町これから塾が開催され約７０名が参加しました。

「人を集め交流を生む、福祉・店舗・住居のまちづくり」をテーマとして、社会福祉法人佛子園理事長の雄谷良成氏を講師に招き、廃寺を改修して温泉やカフェスペースなどの建物の再構築や、高齢者、障害を持った人と人とのつながりなどについてレクチャーが行われました。

その後ディスカッションでは建物の設計や近隣の世帯が増えた理由やきっかけなどについて、雄谷氏を中心に活発な意見交換が行われました。

表　彰

各種団体や町内企業の皆さんが各種方面での活躍に対して、表彰されましたのでお知らせいたします。

これからも交通事故死ゼロを目標に

沼田地区安全協会連合会が表彰

▲金平町長に報告を行った山田会長

沼田地区交通安全協会連合会（山田英次会長）が旭川方面交通安全協会から年間死亡事故ゼロ功労の表彰を受けました。

６月１１日（水）受賞報告に訪れた山田会長は「沼田町は街の中央部を国道が貫いており、町民だけでなく通過車両等町外の人にも交通安全を呼びかけたい」と金平町長に報告し、継続した交通安全運動についてもお話しがありました。

ふれあい Information

ほっとママで子育て交流タイム♪

ほっとママとは？

２か月から１歳までの子どもと保護者を対象にした親子の集まりです。グループトークやベビーマッサージなどを通して、子どもとのふれあい方を学んだり、同じ年齢の子どもをもつお母さんたちの交流の機会にもなっています。

子どもの睡眠の大切さ、ご存知ですか？

朝６～７時起床、
夜８～９時就寝が理想です♪

早寝・早起 → 心と体のバランス良い発達

健康的に成長します。

やる気や感情・行動をコントロールする力が育ちます。

早寝早起のコツ
- 夜は暗く静かな環境にする。
- 朝は起きてすぐ日光を浴びる。

エキノコックス症検診

沼田町では、**エキノコックス症の早期発見**を目的に、エキノコックス症検診を実施しています。感染から発症までに１０年～１５年かかるため、**小学校３年生以上の町民**に検診をお勧めしております。

下記に該当される方は是非受診をご検討ください。

①**小学校３年生以上で過去５年間検査を受けていない町民**（高校生以下の方は保護者同伴でお願いします。）
②**市内２、市内３、市内４、南町、仲町東、仲町西地区住民の町民**（５年前に受診を勧めた地区です。）

◆日　　時　平成２６年**７月３１日（木）１３時１５分～１６時**
◆場　　所　**沼田厚生クリニック**（※申込みは不要です。当日直接来院してください。）
◆検査内容　血液検査（採血検査）
◆検査料金　**無料**

保健福祉課健康グループ
TEL：35-2120　担当：三田・佐藤

沼田警察署あんぜん広場
NumataPolice

TEL 35- 3110

警察官採用試験について
～受験申込書の配布を７月２日より開始しています～

受付期間は８月１２日から８月２７日までとなっており、１次試験は９月２１日に行われる予定です。第２回採用試験は、現役高校生（来春卒業予定の学生）でも受験できる試験となっているので、「パンフレットを見たい」、「少し興味がある」という方はお気軽に沼田警察署までお問い合わせ下さい。

夏の交通安全運動の実施
～身に付けたルールとマナーと反射板～

交通安全運動は道民一人ひとりが交通安全を自らのこととして考え、交通ルールの遵守や思いやりのある交通マナーの実践によって、交通事故防止を図ることを目的としています。
○運動期間：７月１１日（金）～７月２０日（日）の１０日間
【夏季の交通事故防止のポイント】
（１）暑さや疲れによる集中力の低下に十分注意して、眠気を感じたら早めに休憩を取りましょう。
（２）スピードの出し過ぎ、無理な追越しは絶対にやめましょう。
（３）行楽に出かけるときは、事前に渋滞等の交通情報を確認して余裕のある運転計画を立てましょう。

夏休みにおける少年の非行・犯罪被害の防止と有害環境の浄化
～考えて　大切な　自分の未来～

○万引きは犯罪！
万引きをすることはもちろん、万引きの見張りをする、万引きを命令する、盗んだものをもらう・買うことは、自分が万引きをしていなくても犯罪になります。
○インターネットには危険がいっぱい！
インターネットには相手の名前や顔が分からないこともあり、恐ろしい犯罪や罠が潜んでいます。出会い系サイトやコミュニティサイト等を通じて、犯罪被害に遭う人が後を絶ちません。インターネット上で知り合った相手と絶対に会ってはいけません。
○非行防止は家庭から！
家庭は最も身近な会社です。家庭でのルール作りや情報モラルについて家族で話合いましょう。
○こんな兆候は要注意！
行き先を言わずに外出したり、帰宅時間が不規則になり、夜遊びや外泊が多くなった。親に隠れて長時間電話をしたり、知らない人からメールが届くようになった。
○子どもの携帯電話にフィルタリングサービスを！

犯罪の発生状況

（平成 26 年５月末現在）

	空き巣	車庫荒し	忍び込み	万引き	置引き	タイヤ盗	自動車・オートバイ盗	車上狙い	軽油・灯油盗	自転車盗	居空き	詐欺	合計
平成26年	1	0	0	0	0	0	0	0	0	0	1	1	3
平成25年	0	1	1	1	1	0	0	1	0	0	0	0	5

交通事故の発生状況（平成２６年５月末現在）

町内における交通事故件数

人身事故		物損事故	
平成 26 年	1	平成 26 年	２８
平成 25 年	6	平成 25 年	４１

町民が町外で第１当事者となった人身事故件数

平成 26 年	0
平成 25 年	0

（平成２６年５月末現在）

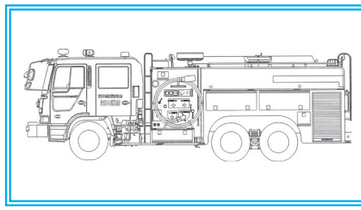

消報

深川地区消防組合
深川消防署
沼田支署予防担当
TEL 35-2050

ホームタンクからの灯油の漏えいにご注意を !!

町内においてホームタンク等からの灯油の漏えい事故が相次いでおります。
漏えい事故は、タンクの腐食による漏れ、ストレーナー及び配管の亀裂、接続不良による漏れ、積雪、落雪によるタンクの転倒等により発生します。
灯油が漏えいすると、火災発生の危険があることはもちろん土壌汚染、河川汚濁を引き起こします。

【灯油漏えい事故防止のためにご確認ください】

①灯油の減りが異常に早くはないか。

②灯油タンク本体に腐食､亀裂はないか。

③ストレーナーや配管(銅パイプ接続部)ににじみ、漏れはないか。

④冬期の除雪や落雪による配管の破損はないか。

⑤室内や家の周りで灯油のにおいはしないか。

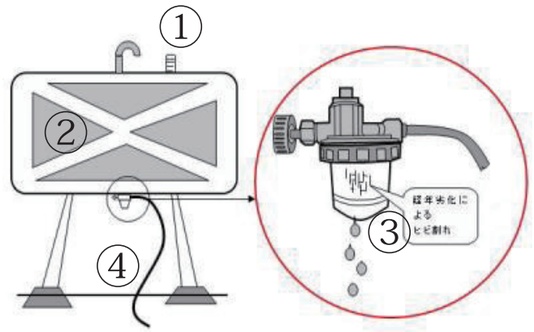

上記の異常があった場合は、早急に専門業者に修理を依頼してください。

灯油漏えい事故が発生した場合、漏えいの程度よっては処理費用がかかる場合があります。
その費用は原則として事故を起こした方の負担となります。
灯油漏えい事故を防ぐためには日頃の点検と正しい使用方法が大切です。
また、灯油を漏えいさせてしまった場合は被害の拡大を防ぐために役場または消防へ速やかに連絡をお願いします。

大切な家族や財産を守るため、住宅用火災警報器を設置しましょう。

『後にしよう　その油断が　火事になる』

司書のイチオシ！

『散歩を楽しむ』

運動会が終わると、夏が近づいてきたと感じます。子どもたちはもう少しで夏休みですね。夏休みは、近場でプールや公園に遊びに行くのも楽しいですが、少し遠出したときに行った先で散歩をしてみるのはいかがでしょうか。

今回紹介する本は、散歩をテーマに扱った本です。

散歩をしながら街を歩くと有名な観光名所でなくても、色々な発見があって楽しいものです。

札幌や小樽など大きい街では見どころがたくさんあり、観光名所めぐりというのもいいのですが、ぶらりと散歩して、雑誌などには紹介されていないけれど地元ではよく知られているというような場所を見つけるのも楽しいのではないでしょうか。

“さっぽろおさんぽ日和”では、かわいい絵で散歩中にふらっと入りたいお店がたくさん紹介されています。カフェや雑貨店、映画館など色々な場所が紹介されています。“小樽さんぽ”では、観光名所ではなく地元の人が行くような今まで知らなかった小樽が紹介されています。紹介した本以外にも、東京やヨーロッパなどの散歩をテーマにしている本があります。

図書館でお目当ての本が見つからない場合は、他の図書館から借りたり、リクエストすることも可能です。この機会に、ぜひ図書館にお越しください。

新刊図書

≪一般書≫

憂鬱なヴィランズ１～２巻	カミツキレイニー
神さまのいない日曜日３巻	入江　君人
ねぇ、先生。	佐伯　麻来
うる星やつら９～１１巻	高橋　留美子
人質	佐々木　譲
アルグン川の右岸	遅　　子建
嫌われ女子５０	犬山　紙子
藤原さんちの大人気ごはん	みきママ
アメリカ郷土菓子	原　　亜樹子
明治の細密工芸	山下　裕二
雰囲気探偵鬼鵜航	高里　椎奈
ＲＤＧ　６巻	荻原　規子

≪児童書≫

いしをつんだおとこ	あきやまただし
はなかっぱとエゴロウ	あきやまただし
キリンがくる日	木島　誠悟
きょうはマラカスの日	樋勝　朋巳
ロードムービー	辻村　深月
焼き上がり５分前！	星　　はいり

新刊図書これがおすすめ!!

『限界にっぽん』　朝日新聞経済部

にっぽんでは、正社員も非正規社員も、安心して働くことはもはや不可能になった。「雇用と成長」をテーマに取材し、日本のあらゆるシステムが行き詰まり、機能しなくなっていることを示す。

『冷恋』　たえ

合コン、お見合いパーティー、婚活サイトから、ついには結婚相談所まで。２９歳での結婚を目標に婚活に励むＯＬたえの思いを、コミックでリアルに描く。ブログ『冷恋婚活』をもとに書籍化。

『蒲生邸事件』　宮部　みゆき

浪人生の孝史は、タイムトラベラーを自称する男とともに、昭和11年のあの有名な「二・二六事件」前夜の帝都、東京へタイムスリップ。そこで身を寄せた屋敷の主が何者かに殺害された。蒲生大将を殺したのは誰なのか？

いきいき大学、開講！

生涯学習　ゆめっくる

６月１６日（月）、生涯学習総合センター「ゆめっくる」にて、沼田町いきいき大学・開講式を執り行いました。沼田町いきいき大学は６月から１２月までの月１回、計７回のプログラムからなる、高齢者対象の事業です。開講式には１１７名のうち８３名の方が出席しました。式の中で今年度のいきいき大学生を代表し、田村忠行さんより「積極的に活動し、いきいきとした姿で１２月の閉講式を迎えよう」という力強い挨拶がありました。

～いきいき大学・目標～

- 明るく、いきいきとした学習
- 趣味を広げる活動
- 健康増進

▲うし・うまゲームの様子

▲腰の体操の様子

開講式の後は「頭すっきり体しゃっきり健康教室」を行い、前半は※アイスブレイクとして「後出しじゃんけん」と「うし・うまゲーム」を行いました。
後半は松野健康運動指導士による「首・肩・腰・足」の体操と運動の指導があり、大学生は「イスに座りながら簡単にできるので、毎日続けたい」と話していました。

次回のいきいき大学は７月２４日(木)～２５日(金)の１泊２日の「修学旅行」です。登別方面を予定しております。

いきいき大学は年度途中からの入学も受け付けておりますので、お誘い合わせの上ぜひお申し込みください！

※アイスブレイクとは・・・
参加者の緊張や不安を「アイス（氷）」に例え、その硬い氷を「ブレイク（壊す、溶かす）」という意味がある、緊張ほぐしに効果的なゲーム等のことです。

後期高齢者医療制度

保険証の更新の手続きのご案内です

◆保険証が新しくなります

現在ご使用いただいています保険証は平成２６年７月３１日をもって有効期限が満了となりますので、８月以降は使用ができなくなります。

７月２２日から各地区を回り新しい保険証の更新を行いますので、**今まで使っていた保険証（被保険者証）をご持参のうえ更新手続きにお越しください。**

なお、新しい保険証は有効期限が平成２７年７月３１日までの１年間となっています。

◆７月２２日（火）から各地区を回ります

７月２２日（火）

時　　間	場　所
９：３０～１１：００	旭町コミュニティセンター
１３：００～１５：００	共成地区活性化センター
１５：３０～１７：００	高穂２コミュニティセンター

７月２３日（水）

時　　間	場　所
９：００～１０：００	恵比島地区活性化センター
１０：３０～１２：００	北竜地区活性化センター

７月２３日（水）午後～

時　　間	場　所
１３：００～１７：１５	役場保健福祉課（ふれあい）

■注意

1．**７月２２日（火）及び７月２３日（水）午前中は上記の場所で更新となりますので、役場では更新できません。**

2．更新の手続きを行わなかった場合、医療機関で１０割請求される場合があります。

3．７月２２日（火）以前は更新の手続きが行えませんので、日程を確認し更新手続きを行ってください。

◆新しい保険証の色は黄緑色です

※ピンク色から黄緑色になります。

◆減額認定証（限度額適用・標準負担額減額認定証）も新しくなります

昨年から引き続き交付対象に該当する方は、保険証の更新時に保険証とともに減額認定証を交付します。

新たに必要となる方は、下記の交付要件に該当することをご確認に上、保健福祉課保険グループへ申請してください。

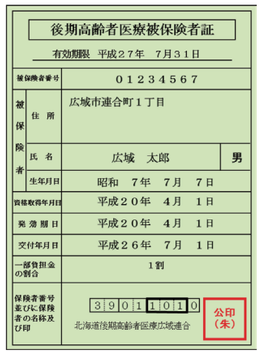

後期高齢者医療被保険者証

有効期限　平成２７年　７月３１日

被保険者番号	０１２３４５６７
被保険者 住所	広域市連合町１丁目
被保険者 氏名	広域　太郎　男
被保険者 生年月日	昭和　７年　７月　７日
資格取得年月日	平成２０年　４月　１日
発効期日	平成２０年　４月　１日
交付年月日	平成２６年　７月　１日
一部負担金の割合	１割
保険者番号並びに保険者の名称及び印	３９０１１０１０ 北海道後期高齢者医療広域連合 公印（朱）

減額認定証の交付対象・・・次の区分Ⅰまたは区分Ⅱに該当する方

区分Ⅱ	・世帯全員が住民税非課税である方
区分Ⅰ	世帯全員が住民税非課税である方のうち、次のいずれかに該当する方
	・世帯全員の所得が０円の方（公的年金収入のみの場合、その受給額が８０万円以下の方）
	・老齢福祉年金を受給されている方

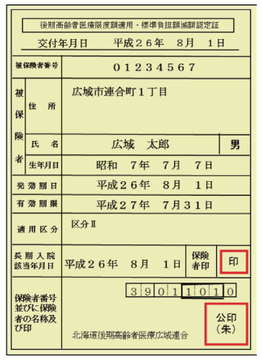

後期高齢者医療限度額適用・標準負担額減額認定証

交付年月日　平成２６年　８月　１日

被保険者番号	０１２３４５６７
被保険者 住所	広域市連合町１丁目
被保険者 氏名	広域　太郎　男
被保険者 生年月日	昭和　７年　７月　７日
発効期日	平成２６年　８月　１日
有効期限	平成２７年　７月３１日
適用区分	区分Ⅱ
長期入院該当年月日	平成２６年　８月　１日　保険者印 印
保険者番号並びに保険者の名称及び印	３９０１１０１０ 北海道後期高齢者医療広域連合 公印（朱）

◆新しい減額認定証は黄色です

※水色から黄色になります。

後期高齢者医療制度

◆医療費通知の発行を希望される方へ

被保険者の皆様に健康や医療に対する理解を深めていただくために、医療費を半年ごとにまとめ、発行をご希望の方を対象に医療費通知を送付しています。

なお、次回の発行は、９月（平成２６年１月～６月の医療費を対象）に行います。

◆新たに発行をご希望の方はご連絡ください。

新たに発行をご希望の方は、お手数ですが、北海道後期高齢者医療広域連合または沼田町役場保健福祉課保険グループへご連絡ください。（電話でのご連絡だけで手続きできます）

○すでに「発行希望」のご連絡をいただいている方には、継続して発行しますので、再度のご連絡は必要ありません。

○この通知は希望により送付するものですので、これにより何らかの申請等の手続きをしていただく様なことはありません。

※この通知を確定申告などの「医療費控除」の領収書の代わりとすることはできません。

後期高齢者医療制度に関する問い合わせ先
保健福祉課保険グループ【電話０１６４－３５－２１２０】

NUMATA 広報ぬまた７号
第580号（平成２６年７月１０日発行）

子ども議会の声が実現

緑町コミュニティー公園・弁天公園に時計を設置しました

６月１８日（水）緑町コミュニティー公園と仲町弁天公園の２か所で時計の除幕式が行なわれました。

これらの時計は、昨年１１月に開催した「子ども議会」の中で、参加した現沼田小学校５年生から「公園に時計がなく不便なので付けてほしい」と出された意見を受けて、緑町コミュニティー公園と仲町弁天公園にそれぞれ設置されました。

除幕式には金平町長をはじめ議会議員、教育委員、関係町内会長とアイディアを出してくれた現小学５年生らが出席し、町長から「子どもたちの意見を町づくりに活かすことができた。これからも意見を寄せてほしい。」小学生代表からは「実現してくれてありがとう。時計が設置されてうれしい。」と挨拶がありました。続いての除幕では町長、杉本議長、小学生の代表が紅白の紐を引き、真新しい電波時計が登場しました。

最後に時計を前に記念撮影を行い笑顔で時計を指さしていました。

▲笑顔で時計を指さす小学５年生の児童たち

うぶごえ

出生児	両親の名前	月日	住所
岩村 波瑠（はる）ちゃん	勇・めぐみ	5月31日	市内4

おくやみ

氏名	月日	年齢	住所
西尾 正二さん	5月30日	96歳	旭町東
當野 ハナさん	6月17日	101歳	旭町東
千葉 悟 さん	6月28日	88歳	市内1

人の動き

人口 3,377人（前月比 0人）
男性 1,598人（前月比 0人）
女性 1,779人（前月比 0人）
65歳以上1,318人（前月比 8人）
（高齢化率39.0%）
世帯数 1,578世帯（前月比▲3世帯）

■総人口増減内訳
増加・・・転入： 7人 出生： 1人
減少・・・転出： 5人 死亡： 3人
（平成26年6月30日現在）

交通事故死ゼロ

732日継続中!!

（平成26年7月10日現在）

目指せ!! 1,000日

（平成27年4月4日達成）

北海道沼田町
公式フェイスブックページ
Facebook

町の公式ホームページにおいて、まちの話題を随時更新していますのでいち早くご覧になることができます。
また、沼田町公式フェイスブックページも公開されていますので、是非ご覧ください。

■発行者 北海道雨竜郡沼田町長 金平嘉則 ■編集 総務財政課広報情報グループ
〒078-2202 北海道雨竜郡沼田町南1条3丁目6番53号
■TEL：0164-35-2111 ■ホームページ：http://www.town.numata.hokkaido.jp/

この広報誌は再生紙と大豆インクを利用しています。